n° 45

MAI 2015

LE PETIT JOURNAL

SOMMAIRE

AU MENU DU MOIS

Le bureau……..….....2
L'édito…….……2
L'agenda…….....3
Invitation ……..4
Rencontres….....5
Activités……5-6
Sorties……..7
Nouvelles de l'Alliance…….....8-9
En sortant de l'école……...10
Un mot à adopter……....10
Attention les papilles ! …….....11
Album…….....12

N'hésitez pas à nous faire part de vos suggestions, photos, bonnes adresses, témoignages, en nous écrivant à :
elleba.m@hotmail.fr

.

L'EDITO DE LA PRESIDENTE

Chères et Chers Adhérent(e)s ou futur(s) Adhérent(e)s !

Mai commence par un jour férié qui, paradoxalement, est la « fête du travail » . Alors je vous invite vivement et sans modération à « *uitwaaien* »* avec un brin de muguet à offrir !

Je voudrais remercier à nouveau les nombreux participants à l'Assemblée Générale qui a eu lieu lundi dernier.

Je rassure aussi celles et ceux qui n'ont pu se joindre à nous : « Ne vous sentez pas exclus et continuez à participer quand vos emplois du temps et vos goûts vous le permettront! ».

Justement, notre « comité des fêtes » a enfin trouvé une salle pour s'amuser, ce sera le 30 mai avec beaucoup de bonne humeur….. des pois grands et petits, des rayures fines ou larges… Suivez les indications que nous vous adresserons par mail le moment venu pour votre inscription.

Et maintenant, dégustez ce Petit Journal comme une friandise, le stylo et l'agenda à portée de main ; il y a toujours des surprises et des idées à prendre en le lisant !

Chaleureusement vôtre,

Michèle

** Ce mot signifie en Néerlandais : "marcher dans le vent pour le plaisir". Je n'ai trouvé aucun verbe français ou espagnol qui exprime cette sensation grisante de courir, de marcher dans le vent, sous la pluie, dans la rue ou dans la prairie..*

LE BUREAU

Présidente Michèle Viale
michele.alizes@gmail.com

Vice-président Guy Goudet
gomvdac@gmail.com

Trésorier Jean-Edouard Leroy
leroyjeanedouard@gmail.com

Secrétaire

Rédactrice Petit Journal
Isabelle Moreau
elleba.m@hotmail.fr

Communication Martin Biurrun
martin.biurrun@gmail.com

Affaires Sociales Catherine Pinelli
camp@netgate.com.uy

Vous pouvez adhérer à Montevideo Accueil sur notre site www.montevideoaccueil.org, ou en contactant Jean-Edouard

L' AGENDA DE MAI

LUNDI	MARDI	MERCREDI	JEUDI	VENDREDI	SAMEDI	DIMANCHE
				1 Fête du travail	2	3
4	5 Atelier Patchwork	6 Petit-déjeuner	7 Los Cerillos AF	8	9 Alliance Française	10
11	12 Déjeuner	13 AF	14 AF	15 AF Découverte De l'Atelier reliure…	16 congés LF AF	17 AF 7
18 Atelier pâtisserie	19	20 AF	21 AF	22	23	24
25 AF	26	27 AF Bibliothèque	28 AF	29 AF	30 AF Fête Pois et rayures	31

INVITATION

Samedi 30 mai 2015, à partir de 21h00

Soirée dansante Montevideo Accueil

Venez faire la fête avec nous en pois ou en rayures !

Le prix et les détails suivront très prochainement.

RENCONTRES

LES PETITS-DEJEUNERS DU MERCREDI

De 8h15 à 10h, **Margaret** vous invite à venir vous retrouver autour d'une bonne tasse de café ou de thé, à deux pas du Lycée français. Que vos enfants soient au Lycée ou non, vous êtes les bienvenu(e)s !
Vous pouvez la contacter :
margaret.redruello@gmail.com
.

LE DEJEUNER DU MOIS

Le **mardi 12 mai**, **à 13h**, au Parador **Salmuera**, **à Malvin. Rambla. O'Higgins 4740 y 18 de Diciembre**.
Venez déguster un bon poisson ou une salade pour approximativement $500.
Inscrivez-vous auprès de Ghilda au 099 519 157
ghildaschorr@gmail.com

ACTIVITES

ATELIER PATISSERIE

Le lundi 18 mai et le lundi 15 juin, à 9h, Jean-Luc vous propose de prendre un tablier et le guide magique pour réussir vos **macarons** A **12h,** à la fin de l'atelier, vous pourrez repartir avec votre réalisation.
Tarif pour un cours : 350 pesos
Pour vous inscrire, contactez Jean-Luc au 096 436 060 - **jeanlucpichon@live.fr**

BIBLIOTHEQUE

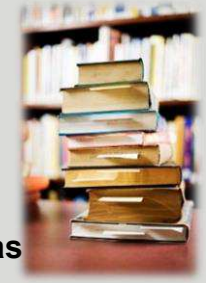

Ce mois-ci la bibliothèque aura lieu le **mercredi 27 mai**, chez notre amie **Brigitte** à **13h30, Avenida Las Americas, 5029 Barra de Carrasco, apto 105**.
Merci de confirmer votre présence **avant le 25 mai** en appelant au 598 954 927 47 ou en envoyant un message à : **bijoupinpin73@gmail.com**

BENEVOLAT AUX CERILLOS

Tous les **jeudis**, un petit groupe de volontaires se rend aux **Cerillos** pour apprendre le français aux enfants de l'Escuela republica francesa n°5.
Si vous êtes intéressés, contactez-nous :
michele.alizes@gmail.com
dominiqueauvray@hotmail.com
elleba.m@hotmail.fr

NOUVEL ATELIER !! INVITATION

Si le cartonnage et la reliure vous intéressent, je vous invite à prendre un café ou un thé, le vendredi 15 mai, de 10h à 12h.

Je vous montrerai mon travail, et si le cœur vous en dit nous pourrons mettre en place un nouvel atelier.

Fabienne

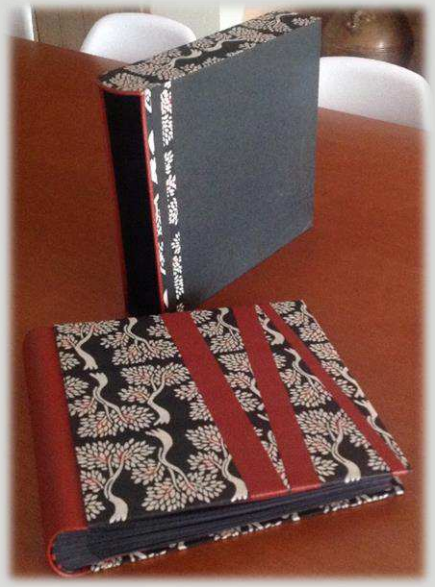

Pour me joindre : 095 691 121
fab.devillard@gmail.com
6548 Almirante Harwood, Carrasco

SORTIES

LES EVENEMENTS A NE PAS RATER CE MOIS-CI

CONCERTS

Le **mardi 5 mai**, à 21h, au **Sodre**, **Los Van Van de Cuba.**

Le **vendredi 8 mai** , à 20h, au Sodre, **gala dédié à la Zarzuela** sous la direction de Manuel Coves.

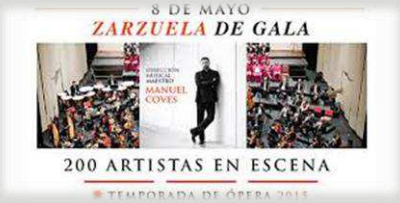

Le **vendredi 15 mai**, à 20h, au Sodre, **L'Orchestre juvénile** vous propose **La Noche de Los Mayas.**

FESTIVAL

Du **14 au 20 mai**, Troisième **Festival du cinéma européen** à **l'Alfabeta**. Le film français sélectionné sera **9 mois ferme** avec Albert Dupontel. Pour en savoir plus, copiez l'adresse suivante:

http://www.allocine.fr/film/fichefilm_gen_cfilm=213856.html

DANSE

Le **mardi 12 mai**, à 21h, au Sodre, **Mora Godoy** vous propose de découvrir **Buenos Aires Tango** .

Du **jeudi 28 mai au mercredi 10 juin** , à 20h, **Giselle** au Sodre. Chorégraphie de **Sara Nieto**

DOCUMENTAIRE

Le **mercredi 20 mai**, à 20h, au cinéma de Punta Carretas Shopping, « Du musée à l'écran », depuis « The national Gallery of London » et « Rijkmuseum, Amsterdam » pour découvrir pas à pas **la vie et l'œuvre de Rembrandt.**
(Les amateurs doivent retirer leurs entrées dès la mise en vente au moins une semaine avant !)

POUR LES SPECTACLES N'OUBLIEZ PAS : HTTP://WWW.CARTELERA.COM.UY

NOUVELLES DE L'ALLIANCE

EXPOSITION

Du **4 au 30 mai** : **Exposition « La fabrication d'un livre »** ». Exposition de l'éditeur de L'Ecole des Loisirs, "La fabrication d'un livre" illustrée par Yvan Pommaux (dans le hall de la médiathèque).

FOIRE

Du **25 au 30 mai** : **Foire du livre**
A l'occasion de la Journée nationale du livre, le 26 mai, une foire du livre aura lieu dans le hall de la médiathèque.

CONCERT

Vendredi 29 mai, à 20h30 : Soirée chanson avec l´interprète **Javier Zubillaga**
L´Association nationale des professeurs de français de l´Uruguay (ANAPFU) vous invite à une soirée de chansons françaises avec le chanteur franco-uruguayen Javier Zubillaga.
Pour plus d'informations, consultez son blog
http://javierzubillagacarrera.blogspot.com
Entrée libre.

FILMS

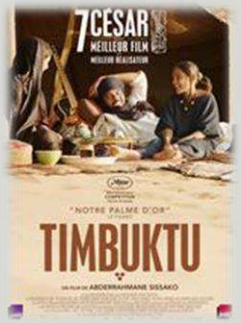

Pour célébrer le Festival de Cannes, 4 projections vous sont proposées, toutes en français avec sous-titres en espagnol :

Jeudi 7 mai, à 19h30 : **TIMBUKTU** - réalisé par Abderrahmane Sissako (2014)
Intervention artistique de Danse acrobatique par Dario Lima avant la projection du film.

Jeudi 14 mai à 19h30 : **L'Homme qu'on aimait trop** - réalisé par André Téchiné (2014)

Jeudi 21 mai à 19h30 : **Les femmes du 6e étage** - réalisé par Philippe Le Guay (2011)

Jeudi 28 mai à 19h30 : **Amitiés sincères** - réalisé par Stephan Archinard, François Prévôt-Leygonie (2013)

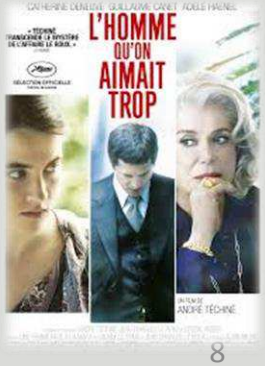

NOUVELLES DE L'ALLIANCE

DANSE

Vendredi 15, samedi 16 & dimanche 17 mai: **Séminaire de Danse acrobatique** par **Dario Lima**.
Vendredi 15 de 19h à 22h / Samedi 16 et dimanche 17 de 17h à 20h.
Inscriptions à l´Accueil de l'AF : Pour les 3 jours (recommandé) : $800 / pour 2 jours : $600 / pour 1 jour : $300. Si vous vous inscrivez pour le séminaire complet avant le lundi 11 mai à 18h : $700.
Pour obtenir des informations, contactez Dario Lima dariodaniellima@gmail.com ou au 0917 160 199.

Samedi 30 & dimanche 31 mai: Atelier de danse par **Annick Maucouvert**.
« Du moderne au contemporain » : Atelier d´initiation à la danse contemporaine par un travail du mouvement dansé suivi d'un atelier de création/composition explorant l'imaginaire.
Vendredi 30 mai de 16h à 18h et samedi 31 mai de 11h à 13h.
Inscriptions à l'accueil de l'AF avant le vendredi 29/5.
https://www.youtube.com/watch?v=e2LKeWlGVtw
Tenue : training ou collant, pieds nus.
Tarif : $800 - 2 jours / $500 -1 jour / $700 - 2 jours (si paiement anticipé jusqu'au 15/5).

CONFERENCES

Mercredi 13 mai, à 19h30 **: Cycle Histoire** par **Florian Herber – La Renaissance de l'Europe.**
Pour célébrer le Jour de l´Europe (9 mai), Florian Herber, professeur au Lycée français, traitera de la Renaissance de l´Europe, anéantie après la seconde guerre mondiale.

Mercredi 20 mai, à 19h **: Cycle « Un métier, une passion » :**
Présentation et échanges (en espagnol et français) sur Internet et la vie privée, la sécurité, la réputation et le droit en ligne par expert de la création digitale, web et multimédia.
Introduction aux enjeux web de demain.

Mercredi 27 mai, à 19h : **Cycle « Un métier, une passion » : Annick Maucouvert**
Sur le thème « Toute une vie dédiée à la danse », Annick Maucouvert, diplômée en Danse Contemporaine de l'Université de Paris V, nous expliquera son parcours et échangera sur sa passion qui est la danse. Elle présentera également son atelier de danse contemporaine des 30 et 31 mai (en espagnol et en français).
https://www.youtube.com/watch?v=e2LKeWlGVtw

EN SORTANT DE L'ECOLE

DANSE

Le samedi 9 mai, de 12h30 à 14h, à l'Alliance :
Atelier de Danse africaine. Venez rejoindre le Ballet africain de Montevideo mené par le chorégraphe **Masina Ategou**.
Pour les inscriptions et plus d'informations, contactez Masina Ategou au 094 891 537. Ouvert à tous à partir de 8 ans.

CASZACUENTO

Le samedi 30 mai, à 11h, à l'Alliance, **contes** en français et en espagnol pour les enfants et leurs familles. Niré Collazo et la troupe de Caszacuento vous attendent nombreux avec une délicieuse collation!

CULTURETHÈQUE

Horaires ouverture
Matin : du lundi au jeudi de 10h à 14h et le vendredi de 10h à 13h
Après-midi : lundi, mardi, et jeudi de 15h à 19h
Ouvert tous les samedis de 10h à 13h

Quelle est la différence entre un enfant qui fait des bêtises et un sapin de Noël ?
Aucune ! Les deux se font enguirlander.

UN MOT A ADOPTER

« Car le mot, qu'on le sache est un être vivant » (Victor Hugo)

Achalandé

Un **chaland**, c'est un client (littéralement, « celui qui trouve intérêt à » quelque chose, ou « celui qui s'inquiète de » quelque chose, tandis qu'au contraire le « non chaland », l'individu nonchalant donc, ne s'inquiète pas, ne se fait pas de souci).

Par conséquent, une boutique bien **achalandée** est une boutique **qui a beaucoup de clients**, dans laquelle les acheteurs se pressent nombreux, et non pas, comme on le croit trop souvent, à tort, un magasin qui propose un grand choix de produits, une marchandise abondante et variée.

Ex : *Pour qu'un magasin soit bien **achalandé**, rien de tel qu'une bonne publicité…*

ATTENTION LES PAPILLES !

Tartare de saumon, crevettes, mangue.

La recette du mois associe trois ingrédients qui se marient très bien.

INGREDIENTS :

- 150 g de crevettes roses
- 150 g de saumon cru
- 1 petite racine de gingembre
- 4 ou 5 citrons bien mûrs
- 1 belle mangue bien mûre (ou surgelée)
- 1 concombre
- 1 botte de ciboulette
- huile d'olive
- 2 cuillères à café de pâte de citronnelle (optionnel)

PREPARATION :

L'idéal est de réaliser la préparation au moins 6 heures à l'avance.
Couper en petits dés de taille égale le saumon et les crevettes et les mettre dans un petit saladier.
Émincer le gingembre en très petits morceaux (on peut aussi le râper) et l'ajouter au poisson.
Ajouter aussi la pâte de citronnelle.
Presser les citrons et recouvrir le poisson avec le jus en mélangeant un peu pour que le gingembre et la citronnelle soient bien répartis partout.
Ajouter de l'huile de l'olive. Il faut que le mélange jus de citron/huile d'olive recouvre bien le poisson.
Laisser mariner au frigo, sous un film plastique ou aluminium au moins 6 heures, pour que le jus de citron cuise bien le saumon.
Une demi-heure avant de servir, égoutter le poisson dans une passoire. Découper la mangue en cube de la même taille environ que les dés de poisson, ajouter la ciboulette finement ciselée et tout mélanger dans un bol.
Pour la présentation :
Bien laver le concombre, puis, avec un économe passé sur toute la longueur, en détacher 4 lamelles (laisser la première de chaque côté, où il n'y a que de la peau).
Dans les assiettes, faire un cercle avec les lamelles de concombre (comme un emporte-pièce mais comestible!) et garnir avec le tartare de poisson.

ALBUM

Assemblée générale

Atelier Saint-Honoré chez Jean-Luc

Bibliothèque chez Beatriz

Quelle est la différence entre Paris, un ours blanc et Virginie ?

Paris est métropole, l' ours blanc est maître au pôle et Virginie aimait trop Paul….

DERNIERES MINUTES

NOUVEAU !
POUR LES AMATEURS DE PEINTURE ET D'ARTS PLASTIQUES :

Martha Escondeur , artiste peintre et sculpteur, nous invite à une visite de son atelier le **VENDREDI 22 MAI à 18h30** .
Lors de la visite elle propose de nous expliquer ses oeuvres et de mettre en place (selon intérêt) des classes pour petits groupes.
Découverte virtuelle : http://www.marthaescondeur.com/nuevas/
Adresse : Calle Montreal 416 (entre Arizona et Alta Gracia) à Carrasco (juste à côté du parking du MACRO MERCADO)

MERCI AUX PARTICIPANTS DE PORTER , UNE BOISSON, UN GATEAU OU QUELQUES SANDWICHES POUR LES PARTAGER APRES LA VISITE !
.

PENSEZ AU COVOITURAGE !