n°82
2018

LE PETIT JOURNAL

L'ÉDITO DU PRÉSIDENT

Chers amis adhérents

Nous étions une cinquantaine à nous réunir pour la ¨nuit blanche¨, thème de la fête annuelle de l'association qui a eu lieu le 16 Novembre dernier au Lawn Tennis Club de Carrasco.
Nous remercions tous les participants qui ont animé cette belle soirée et les membres du bureau qui l'ont organisée.

Cette réunion annuelle annonce la fin de l'année qui est, maintenant, toute proche et, bien sûr, les fêtes correspondantes et les vacances. Nous souhaitons à tous de beaux moments à Noël et au Nouvel An. Et, à ceux qui partent, de beaux voyages.

Les membres du bureau feront une pause. Il n'y aura pas de Petit Journal en Janvier et Février. Mais l'association continuera de fonctionner et vous recevrez certainement des informations au cours de ces deux mois.

Pour terminer, saluons notre amie Fabienne Devillard, membre du bureau, qui nous quitte à la fin de l'année. Merci Fabienne pour ton action au sein de l'association et bon vent.

Vive Montevideo Accueil

Nous contacter
informations, adhésion…
www.montevideoaccueil.org
contactmvdac@gmail.com
https://www.facebook.com/montevideoaccueil

SOMMAIRE

L'édito…….. p. 2
L'agenda……..p. 3
La Vie de l'Assoc'…….. PP. 4-5-6
Bonnes Adresses……p. 7
Sorties……pp. 8-12
Pour les enfants ……p. 13
Du côté de l'Alliance …….. p. 14
Le Coin Francophile……p. 15
Attention les papilles ! ……p. 16
Album……pp. 17-19

L'AGENDA

DÉCEMBRE 2018

LUNDI	MARDI	MERCREDI	JEUDI	VENDREDI	SAMEDI	DIMANCHE
					1	2
3 **14h30 Café du mois au Café del Sol**	4	**5** **9h Cerrillos**	6	**7** **21h Dîner à Tribu**	**8** **8h Train vapeur pour 25 de Agosto**	9
10	**11** **15h Pages Café chez Nora**	12	13	**14** **19h After Work au BACO**	**15** Début des vacances du Lycée Français	16
17 **17h Fête de fin d'année aux Cerrillos**	18	**19** **12h30 Déjeuner du mois à Alquimista**	20	21	22	23
24 31	25	26	27	28	29	30

LA VIE DE L'ASSOC'

Président : Jean-Edouard LEROY	leroymvdacgmail.com
Suppl. Président : Isabelle MOREAU	isabellemvdac@gmail.com
Vice-président : Guy GOUDET	gomvdac@gmail.com
Suppl. Vice-président : Fabienne DEVILLARD	fabiennemvdac@gmail.com
Trésorière : Brigitte CAPELLE	brigittemvdac@gmail.com
Trésorière suppléante : Stéphanie SIFFROI	stephaniemvdac@gmail.com
Secrétaire : Marie-Paule CHATRENET	mariepaulemvdac@gmail.com
Secrétaire suppléante : Frédérique AMEGLIO	frederiquemvdac@gmail.com

Présidente de la Commission Fiscale : Rosario SILVA
Titulaires : Nora ROSSO, Alhan BATT
Suppléants : Isabel ZORRILLA, Claude COEN, Claudine MANCEL

LA VIE DE L'ASSOC'

LA VIE DE L'ASSOC'

Ne tardez pas à réserver, places limitées !

BONNES ADRESSES

CONCERTS, BALLETS, OPÉRAS

Le Sodre
Calle Mercedes esq. Florida
2900 7084
http://www.sodre.gub.uy/programacion

Le Solís
Calle Reconquista s/n esq. Bartolomé Mitre
http://www.teatrosolis.org.uy/categoria_31_1.html

ALLIANCE FRANÇAISE

Boulevard Général Artigas 1271
Tél **:** 2400 0505
http://www.alianzafrancesa.edu.uy

QUE FAIRE À MONTEVIDEO ?

Un **site** qui recense toutes les activités permettant de découvrir Montevideo.
http://www.descubrimontevideo.uy/es/

Le site de **l'Ambassade de France** donne également de nombreuses informations et plus particulièrement des informations culturelles.
Il est régulièrement mis à jour. N'hésitez pas à le consulter.
http://www.ambafranceuruguay.org

Vous cherchez des idées pour sortir ?
Un nouvel outil s'offre à vous via Facebook, Instagram et un Blog.

Un seul titre : Envies de sortir à Montevideo

Pour les spectacles n'oubliez pas : http://www.cartelera.com.uy

CINÉMAS

http://www.grupocine.com.uy/index_1.html

AlfaBeta
Miguel Barreiro 3231
Life 21
21 de Setiembre 2838
Life Punta Carretas
Punta Carretas Shopping Nivel 3
José Ellauri 350
https://www.lifecinemas.com.uy/
Montevideo Shopping
Luis Alberto de Herrera 1290
http://www.movie.com.uy/
Cinémathèque
Lorenzo Carnelli 1311 / 18 de Julio 1280 /
Alejandro Chucarro 1036
http://www.cinemateca.org.uy/

LES ÉVÉNEMENTS À NE PAS MANQUER CE MOIS-CI !!

CONCERTS

Pour les spectacles n'oubliez pas : http://www.cartelera.com.uy

SORTIES

CONCERTS

THÉÂTRE

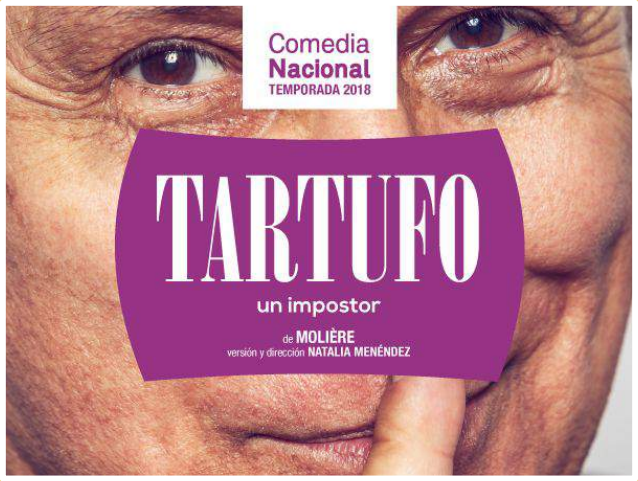

TEATRO
BREVE
TEATRO

Des pièces de 15 minutes chacune, à Synergia Design, de 20h30 à 23h.

Toutes les informations :https://breve.uy/

SORTIES

DANSE

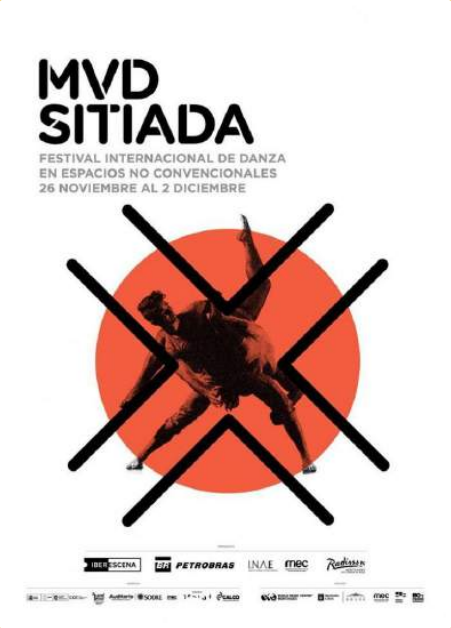

FESTIVALS

PATRIMOINE

SORTIES

MUSÉES

Dimanche 2 décembre, à 13h,
au Museo Nacional Artes Visuales,
Indivisible, la ciacalma (Brésil)
et à 13h30,
Al borde de la piscina (Uruguay)

http://mnav.gub.uy/cms.php?e=uribe2018

Visites guidées les 6 et 13 décembre à 15h et les 1 et 8 décembre à 16h.

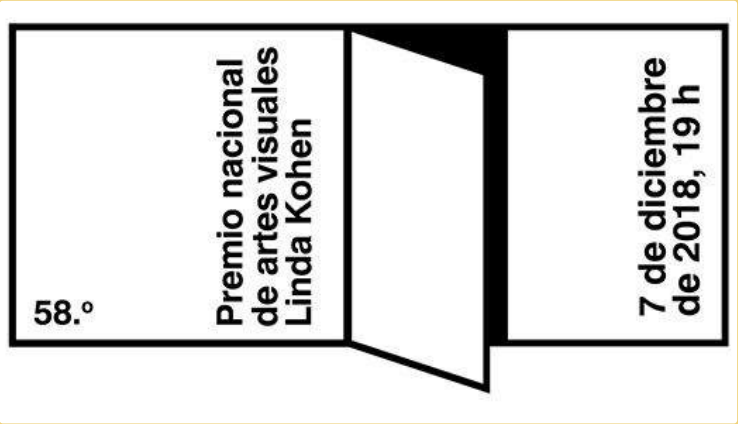

Espacio de Arte Contemporáneo, Arenal Grande 1929.

Vendredi 14 décembre à partir de 20h.

SORTIES

Pour les spectacles n'oubliez pas : http://www.cartelera.com.uy

POUR LES ENFANTS

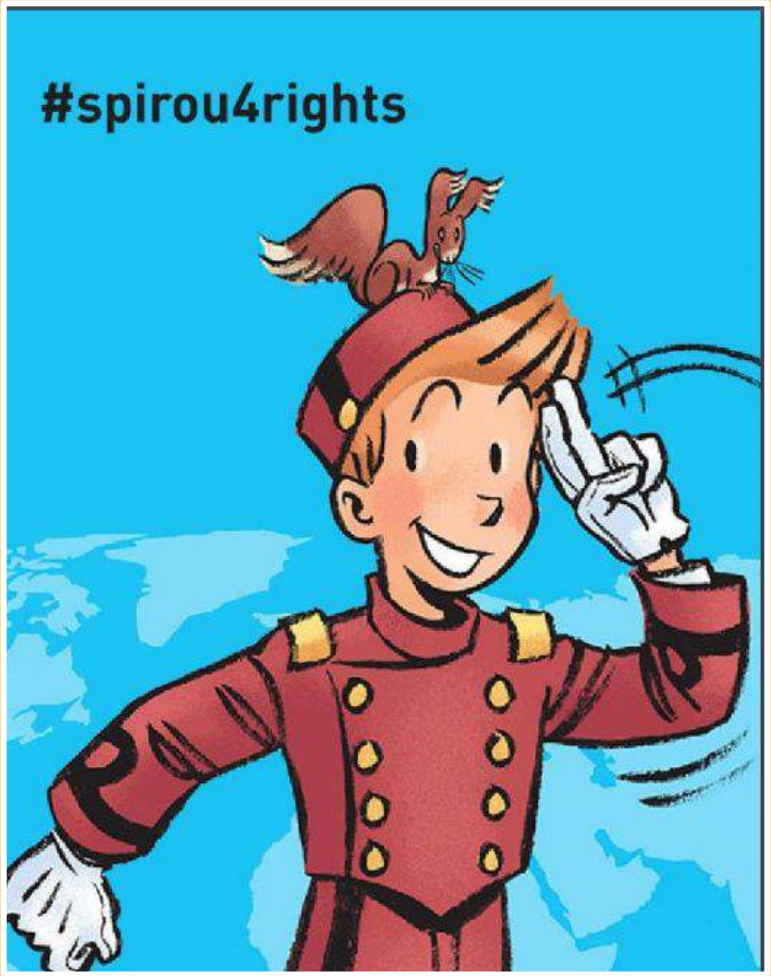

Exposition à la Médiathèque de l'Alliance **jusqu'au vendredi 14 décembre**.

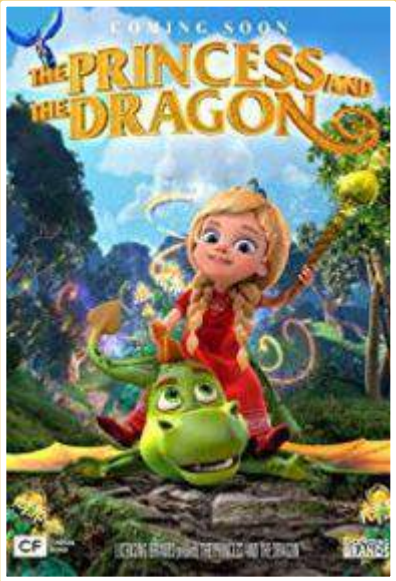

DU CÔTÉ DE L'ALLIANCE

Des livres à tout petits prix !
Du **4 au 14 décembre**
Mardi et jeudi de 10h à 19h
Vendredi et samedi de 10h à 13h.

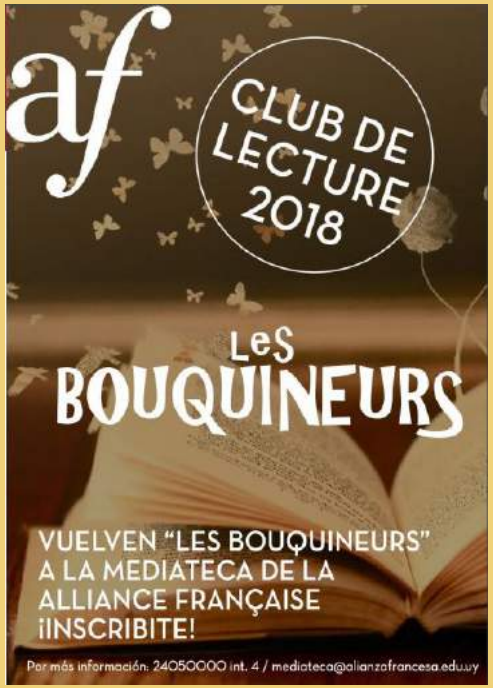

L'été au programme de cette dernière rencontre du **jeudi 13 décembre**, à 18h.

Pour les spectacles n'oubliez pas : http://www.cartelera.com.uy

LE COIN FRANCOPHILE

En cliquant sur cette image, vous entrerez dans le monde fascinant des langues régionales françaises.
On comprend mieux alors l'intérêt pour certains de connaître le latin !

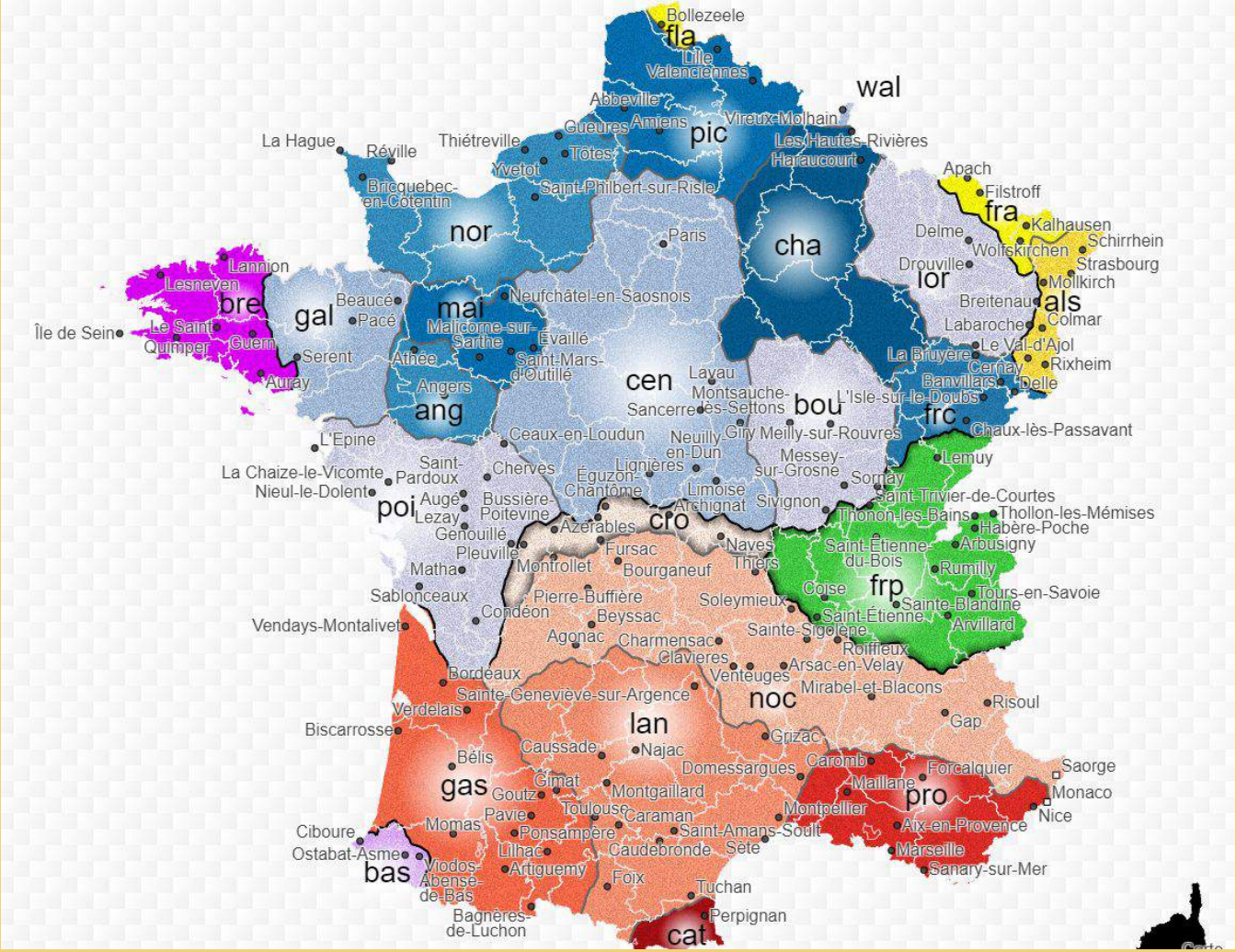

De 11h à 20h au Jardín Botánico de Montevideo - Av. 19 de Abril 1181 ou Av. Dr. Luis Alberto de Herrera 4553

ATTENTION LES PAPILLES !

Pour environ 50 sablés

- 250 g de farine
- 1 cuillerée à soupe de quatre-épices (ou de mélange d'épices à pain d'épices)
- 125 g de sucre en poudre
- 1 sachet de sucre vanillé
- 1 pincée de sel
- 125 g de beurre
- 1 oeuf

Tamisez la farine avec les quatre-épices. Dans un saladier, mélangez la farine, le sucre, le sucre vanillé et le sel. Ajoutez le beurre froid coupé en petits morceaux et travaillez l'ensemble du bout des doigts jusqu'à obtention d'une poudre fine. Incorporez l'œuf et mélangez pour obtenir une pâte homogène. Rassemblez-la en boule emballez-la dans du film alimentaire et réservez-la pendant 1 heure au réfrigérateur.

Préchauffez votre four à 160°C.

Abaissez la pâte, puis découpez-la à l'aide d'emporte-pièces de différentes formes. Déposez les biscuits sur la plaque de cuisson recouverte de papier sulfurisé (ou une toile en silicone). Faites cuire 12 à 15 minutes. Quand les bords commencent à dorer, c'est que c'est bon.

Vous pouvez les conserver quelques jours, dans une boite en fer blanc. Régalez-vous

A retrouver sur : https://www.papillesetpupilles.fr/2014/12/sables-de-noel.html/

Afterwork, le 2 novembre au Mercado Ferrando

Pages Café, le 5 novembre au Café del Sol

ALBUM

ALBUM

Pages Café chez Aline, le 20 novembre

Déjeuner au Danubio Azul, le 28 novembre

N'hésitez pas à nous faire part de vos suggestions, photos, bonnes adresses, témoignages, en écrivant à contactmvdac@gmail.com